

ARCOS

Archivio Cartelle Ostetriche

ARCOS è un programma dedicato alla gestione della cartella ostetrica in tutte le sue fasi.

La paziente viene registrata al momento dell'accettazione in ospedale: i suoi dati anagrafici e la diagnosi effettuata del ricovero costituiscono la base della cartella clinica, e sin da questo momento è possibile ottenere la stampa del verbale di accettazione e di alcuni moduli intestati, nonché delle etichette.

Successivamente il personale di reparto si occupa di inserire (o di completare, se si tratta di una paziente già ricoverata in precedenza) i dati relativi all'anamnesi della paziente. In sezioni distinte, vengono memorizzati i dati dell'anamnesi familiare e pregravidica, quelli relativi alle gravidanze precedenti ed il decorso dell'attuale gravidanza (con il dettaglio degli esami effettuati). In ognuno di questi ambiti è possibile evidenziare problemi o particolarità della paziente. Al momento del parto si inseriscono i dati relativi all'evento ed è possibile ottenere la stampa di diversi prospetti, oltre al certificato di assistenza al parto valido per l'anagrafe del comune. Segue la fase di puerperio per la madre e il passaggio del bambino al nido.

La dimissione o l'eventuale trasferimento della paziente completano la cartella: una ulteriore funzione consente di seguire il follow-up del neonato e della madre dopo la dimissione.

Archivio storico, funzioni statistiche e gestione delle tabelle completano il programma.

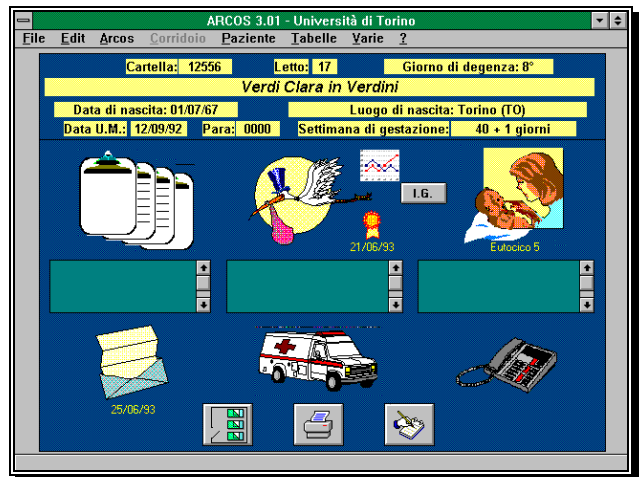
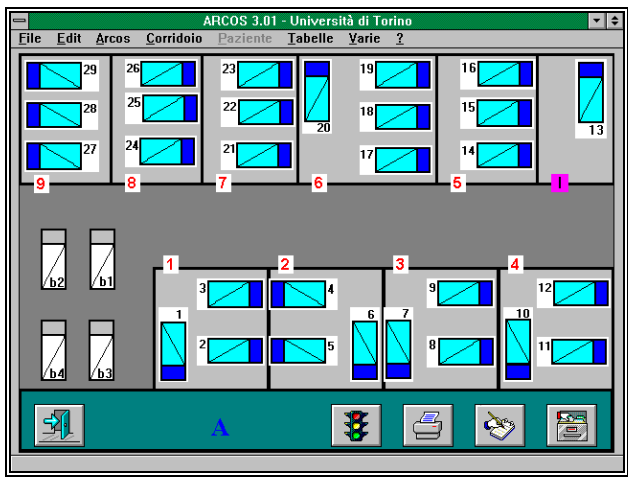

Il programma è stato sviluppato in ambiente Windows per semplificare le operazioni, rendere più gradevole l'interfaccia e l'utilizzo, oltre a garantire una completa indipendenza dall'hardware, dalle periferiche e dagli eventuali programmi e/o dispositivi usati in congiunzione con esso (ad es. pacchetti di statistica o grafica per l'analisi dei dati, badge magnetici o penna ottica per l'immissione dei dati, scanner o digitalizzatori per l'acquisizione dei segnali). Sono supportate tutte le reti per PC compatibili con Windows.

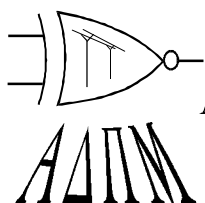

ADPM Synthesis

elettronica per l'automazione

ADPM Synthesis s.a.s. di Greggio D. & Vino P.
Sede legale, uffici e laboratorio: via Rivalta 39 - 10141 Torino
Telefono: +39/011/336768-3823290-9137684
Fax: +39/011/9137638

 ANSS associazione nazionale per lo sviluppo della sicurezza